

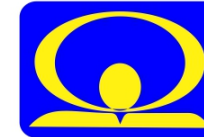

MINISTERUL MEDIULUI,
APELOR ȘI PĂDURILOR

ADMINISTRAȚIA NAȚIONALĂ DE METEOROLOGIE

METEO



ROMANIA



ACTUALIZARE ESTIMĂRI METEOROLOGICE PENTRU INTERVALUL

03.01.2022 - 31.01.2022

Estimările meteorologice pentru patru săptămâni sunt realizate de către ECMWF - Centrul European pentru Prognoze pe Medie Durată. Este estimată media săptămânală a abaterilor temperaturii aerului și a cantităților de precipitații față de media perioadei 1993-2016.

Fenomenele extreme cu o durată scurtă de manifestare nu pot fi prognozate cu ajutorul acestui produs.

Data actualizării : 03 Ianuarie 2022

Săptămâna 03.01.2022 – 10.01.2022

TEMPERATURA MEDIE A AERULUI

Abaterea temperaturii medii săptămânale și climatologia de referință(1993-2016)

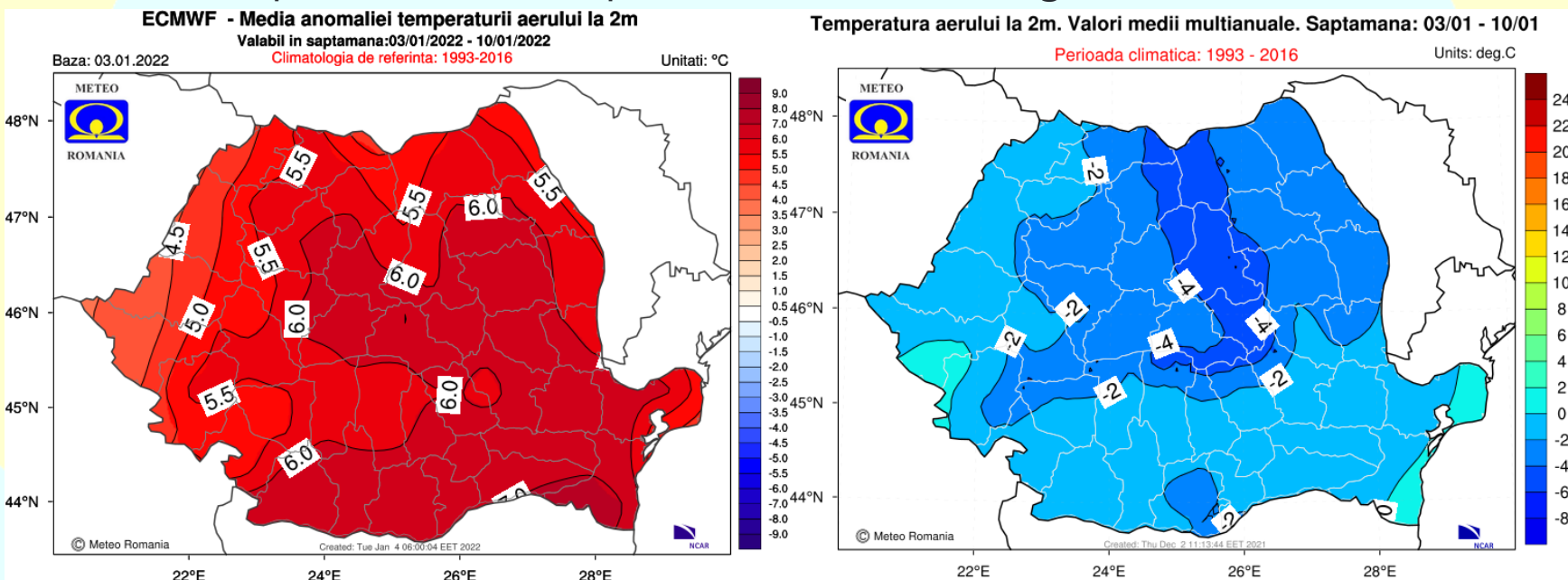

Valorile termice vor fi mai ridicate decât cele specifice pentru acest interval în toate regiunile, dar cu o abatere termică pozitivă mai accentuată în cele sudice și local în centru și est.

Săptămâna 03.01.2022 – 10.01.2022

CANTITĂȚILE DE PRECIPITAȚII

Abaterea cantităților de precipitații medii și climatologia de referință(1993-2016)

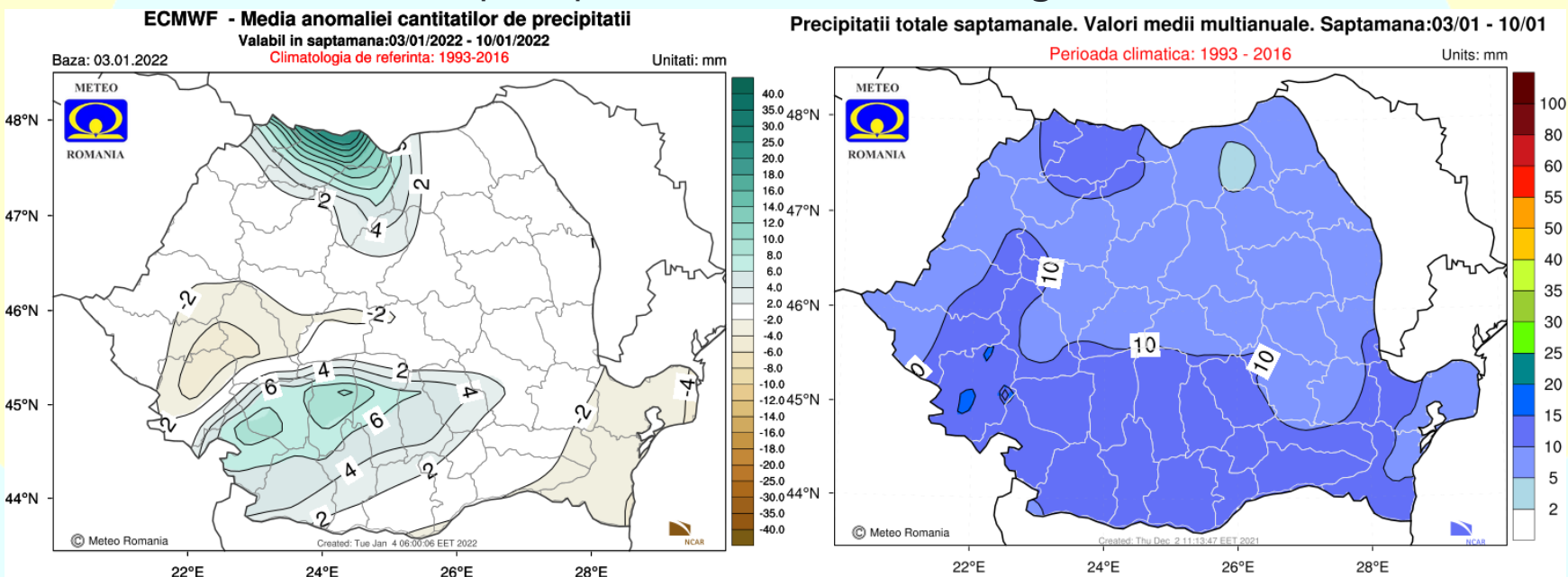

Regimul pluviometric va fi excedentar în regiunile sud-vestice și nordice, dar și local deficitar la munte și în sud-estul extrem, iar în rest va fi apropiat de cel normal pentru această perioadă.

Săptămâna 10.01.2022 – 17.01.2022

TEMPERATURA MEDIE A AERULUI

Abaterea temperaturii medii săptămânale și climatologia de referință(1993-2016)

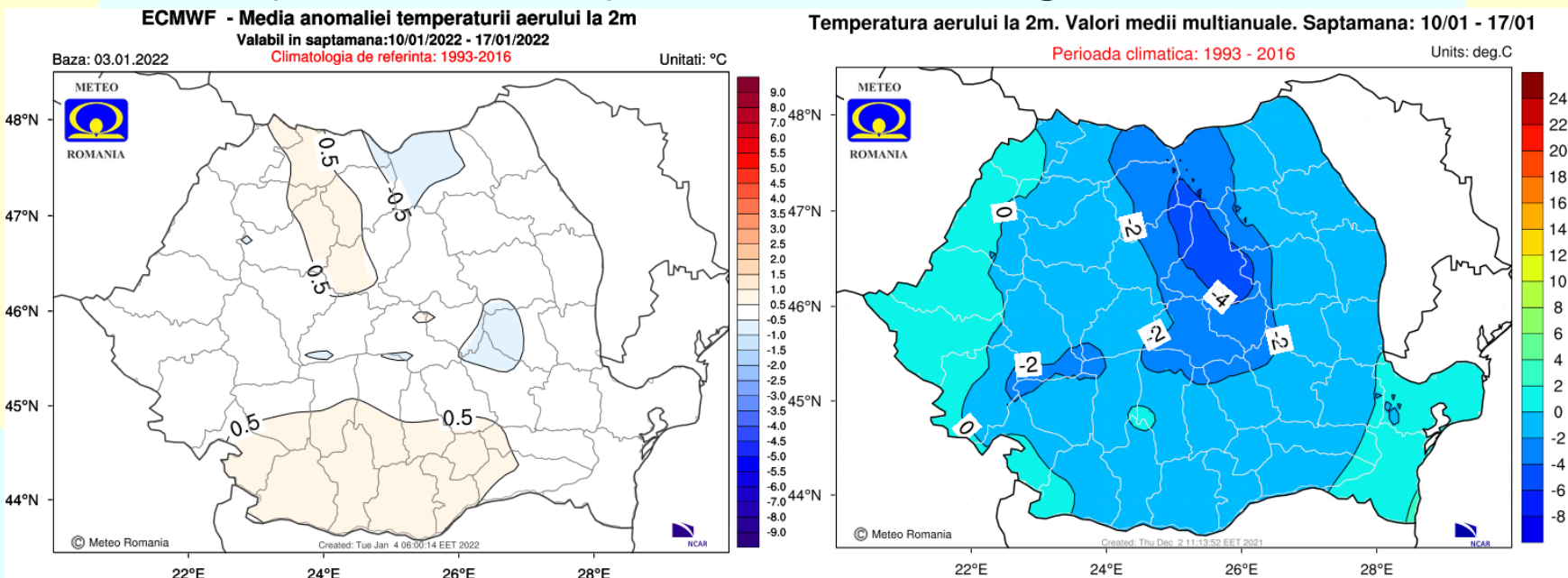

Temperaturile medii se vor situa în jurul celor normale pentru această săptămână, pe întreg teritoriul României.

Săptămâna 10.01.2022 – 17.01.2022

CANTITĂȚILE DE PRECIPITAȚII

Abaterea cantităților de precipitații medii și climatologia de referință(1993-2016)

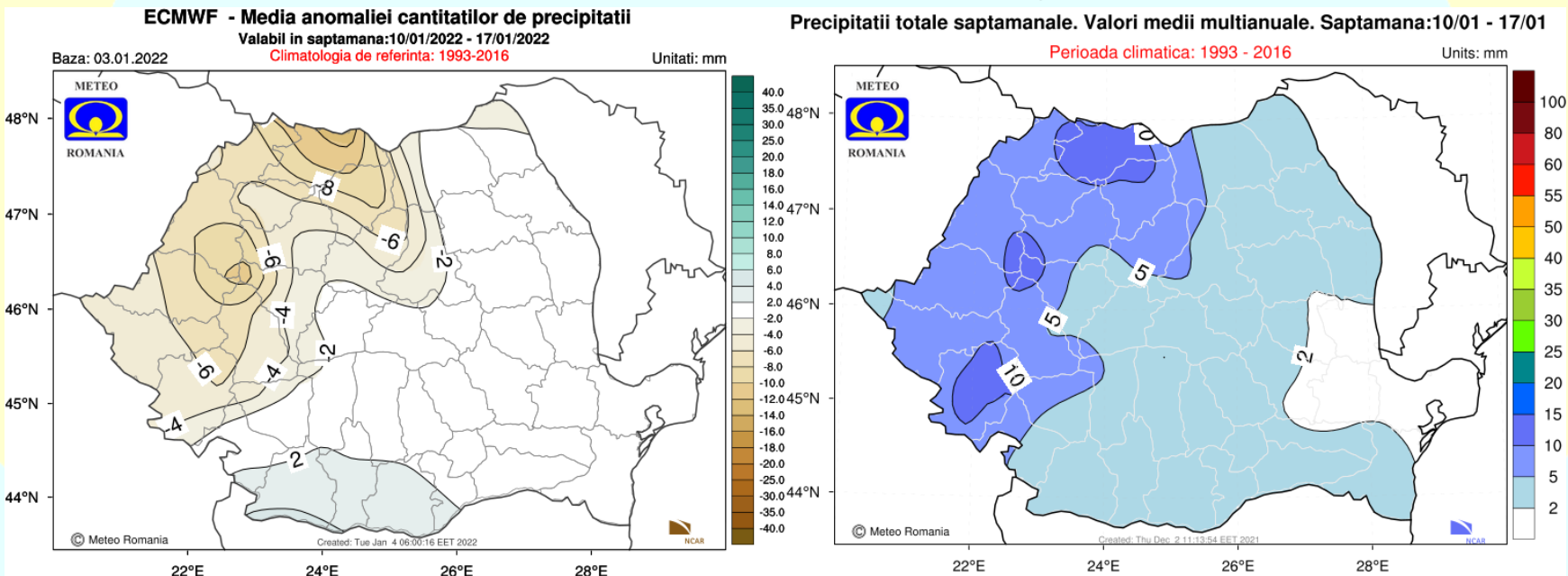

Cantitățile de precipitații vor fi deficitare în regiunile vestice, nord-vestice și local în cele centrale, iar în rest vor fi în general apropiate de cele normale pentru acest interval.

Săptămâna 17.01.2022 – 24.01.2022

TEMPERATURA MEDIE A AERULUI

Abaterea temperaturii medii săptămânale și climatologia de referință(1993-2016)

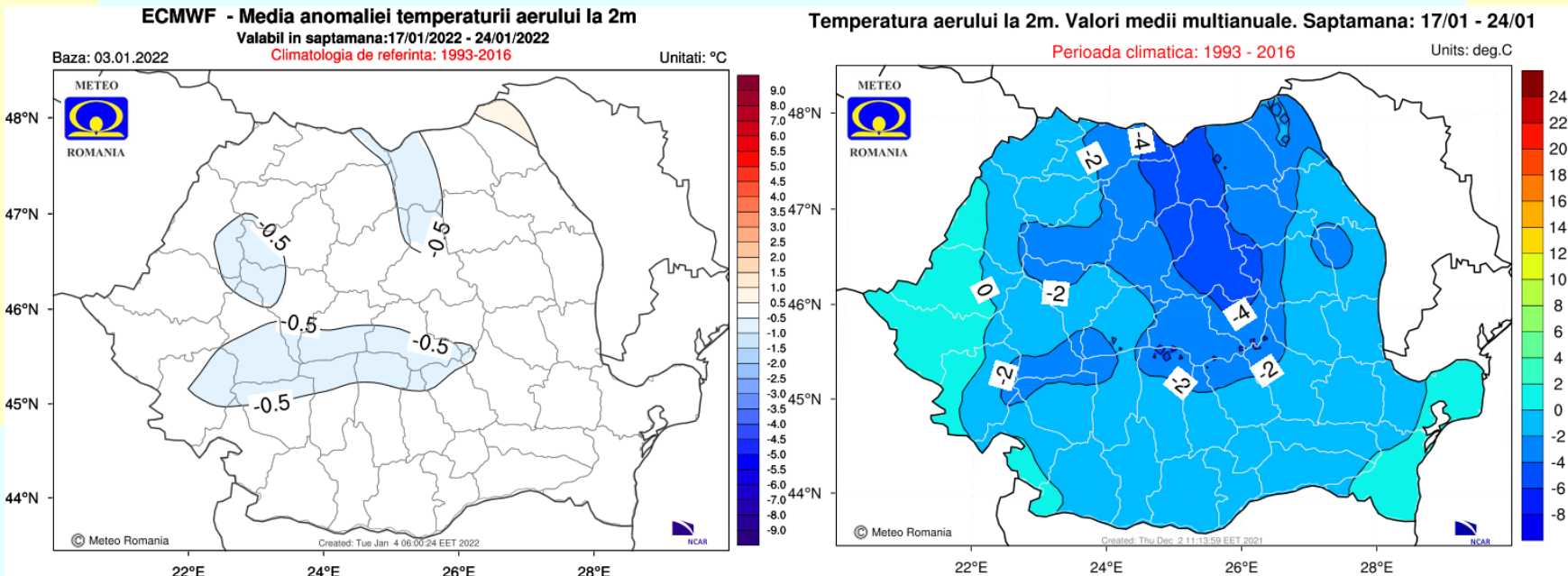

Temperatura medie a aerului va avea valori apropiate de cele normale pentru această perioadă, în toată țara.

Săptămâna 17.01.2022 – 24.01.2022

CANTITĂȚILE DE PRECIPITAȚII

Abaterea cantităților de precipitații medii și climatologia de referință(1993-2016)

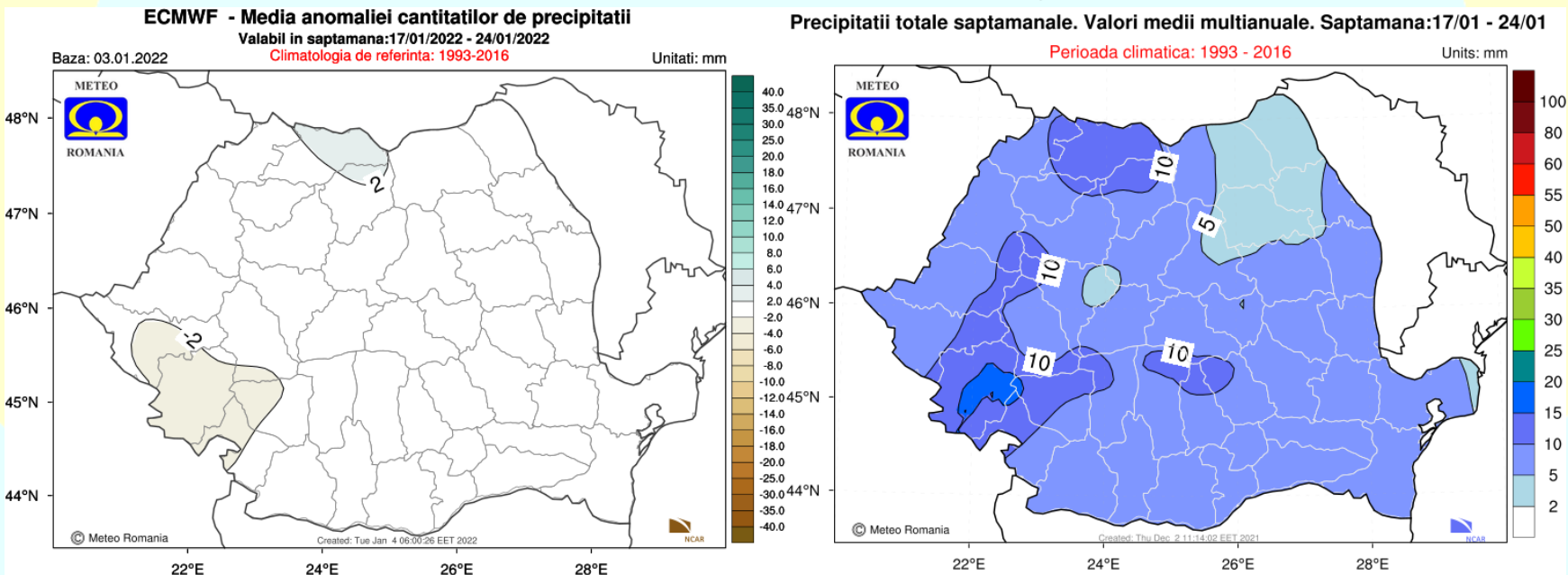

Regimul pluviometric va fi apropiat de cel normal pentru acest interval, în cea mai mare parte a țării.

Săptămâna 24.01.2022 – 31.01.2022

TEMPERATURA MEDIE A AERULUI

Abaterea temperaturii medii săptămânale și climatologia de referință(1993-2016)

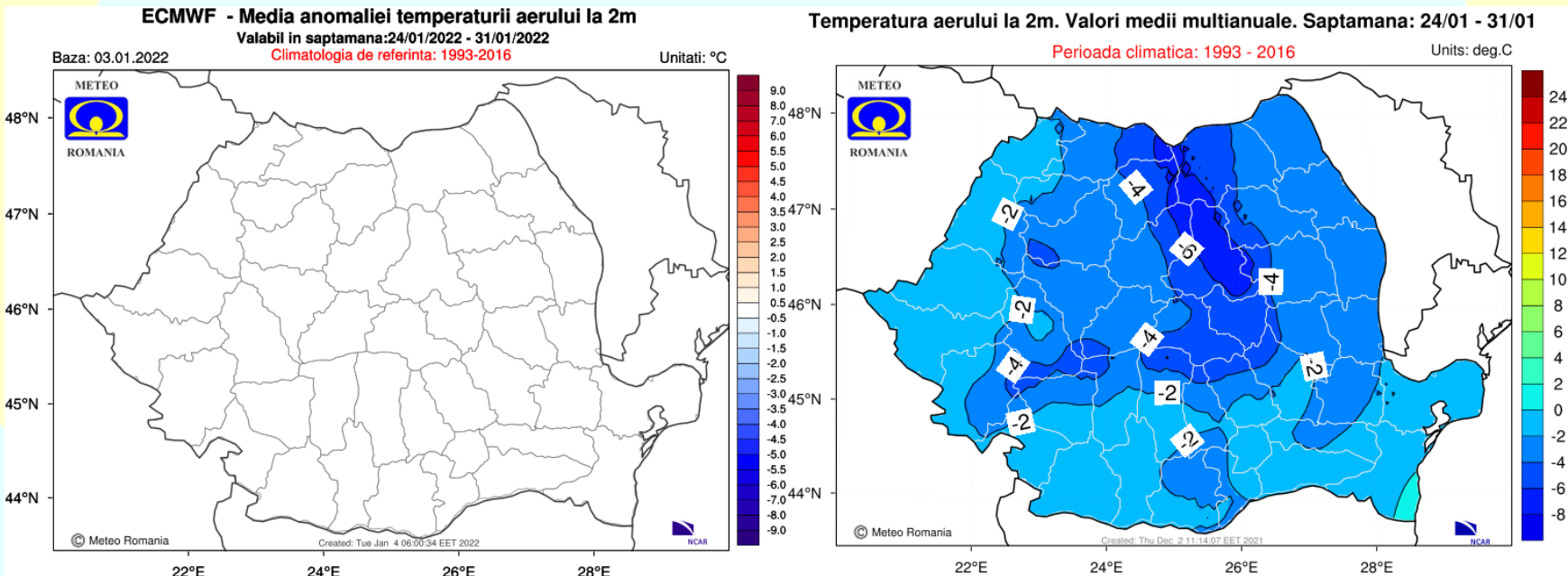

Mediile valorilor termice se vor situa în jurul celor specifice pentru această săptămână, în toate regiunile.

Săptămâna 24.01.2022 – 31.01.2022

CANTITĂȚILE DE PRECIPITAȚII

Abaterea cantităților de precipitații medii și climatologia de referință(1993-2016)

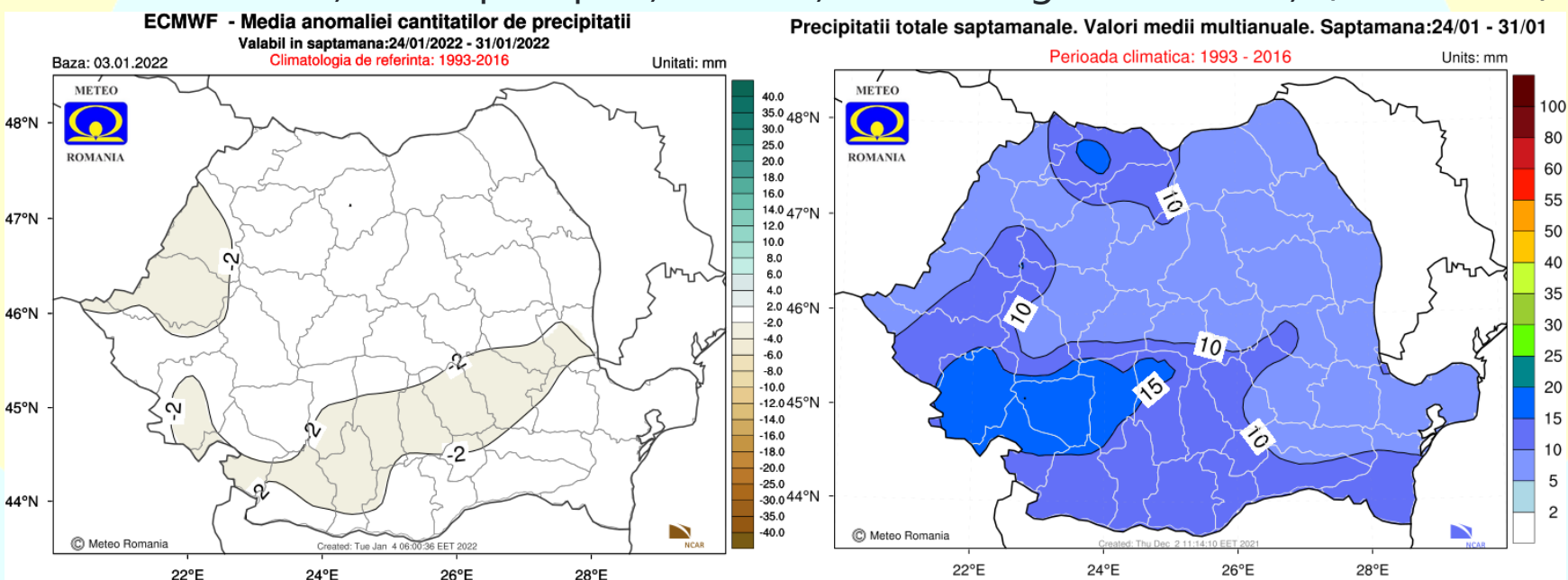

Cantitățile de precipitații estimate pentru această perioadă vor avea o tendință ușor deficitară, local, în sudul și vestul țării, iar în rest vor fi apropiate de cele normale.