

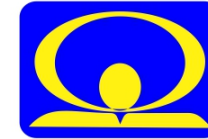

MINISTERUL MEDIULUI,
APELOR ȘI PĂDURILOR

ADMINISTRAȚIA NAȚIONALĂ DE METEOROLOGIE

METEO



ROMANIA



ACTUALIZARE ESTIMĂRI METEOROLOGICE PENTRU INTERVALUL

27.12.2021 - 24.01.2022

Estimările meteorologice pentru patru săptămâni sunt realizate de către ECMWF - Centrul European pentru Prognoze pe Medie Durată. Este estimată media săptămânală a abaterilor temperaturii aerului și a cantităților de precipitații față de media perioadei 1993-2016.

Fenomenele extreme cu o durată scurtă de manifestare nu pot fi prognozate cu ajutorul acestui produs.

Data actualizării : 27 Decembrie 2021

Săptămâna 27.12.2021 – 03.01.2022

TEMPERATURA MEDIE A AERULUI

Abaterea temperaturii medii săptămânale și climatologia de referință(1993-2016)

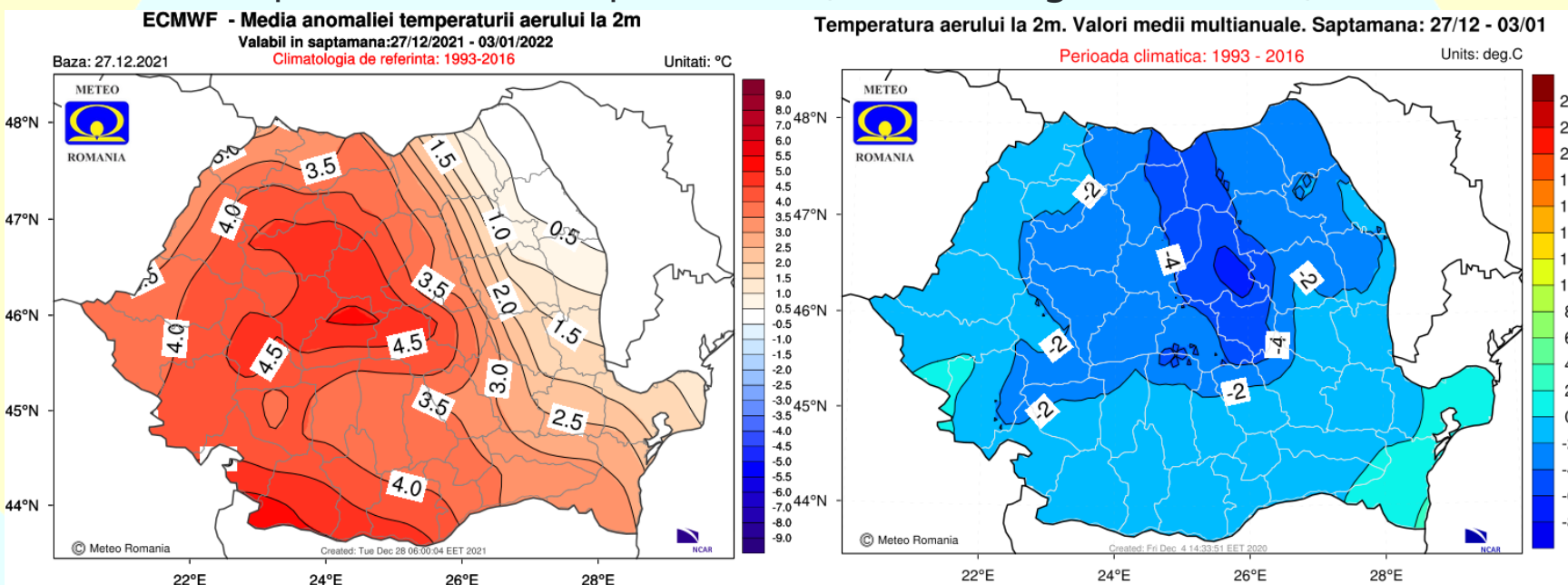

Valorile termice vor fi mai ridicate decât cele specifice pentru această săptămână, în cea mai mare parte a țării, dar cu o abatere termică pozitivă mai accentuată în regiunile centrale și în sud-vestul extrem.

Săptămâna 27.12.2021 – 03.01.2022

CANTITĂȚILE DE PRECIPITAȚII

Abaterea cantităților de precipitații medii și climatologia de referință(1993-2016)

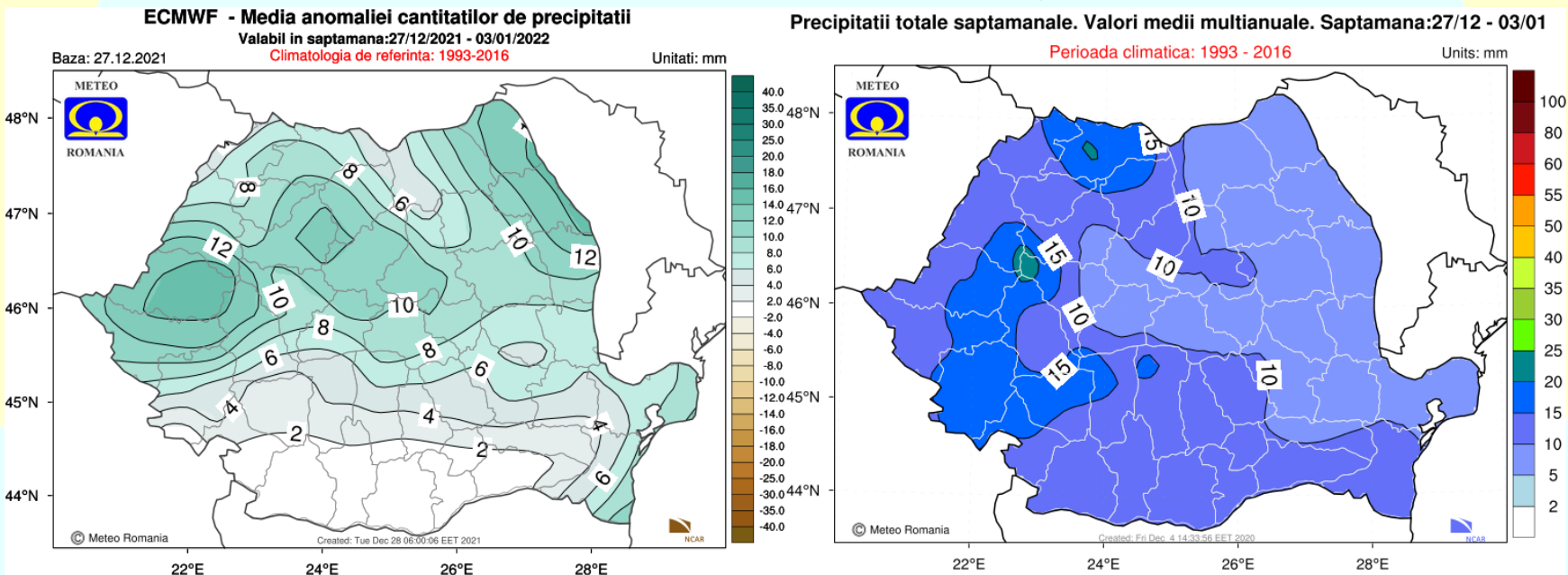

Cu excepția regiunilor sudice, regimul pluviometric va fi excedentar, mai ales în vest, centru și nord-est.

Săptămâna 03.01.2022 – 10.01.2022

TEMPERATURA MEDIE A AERULUI

Abaterea temperaturii medii săptămânale și climatologia de referință(1993-2016)

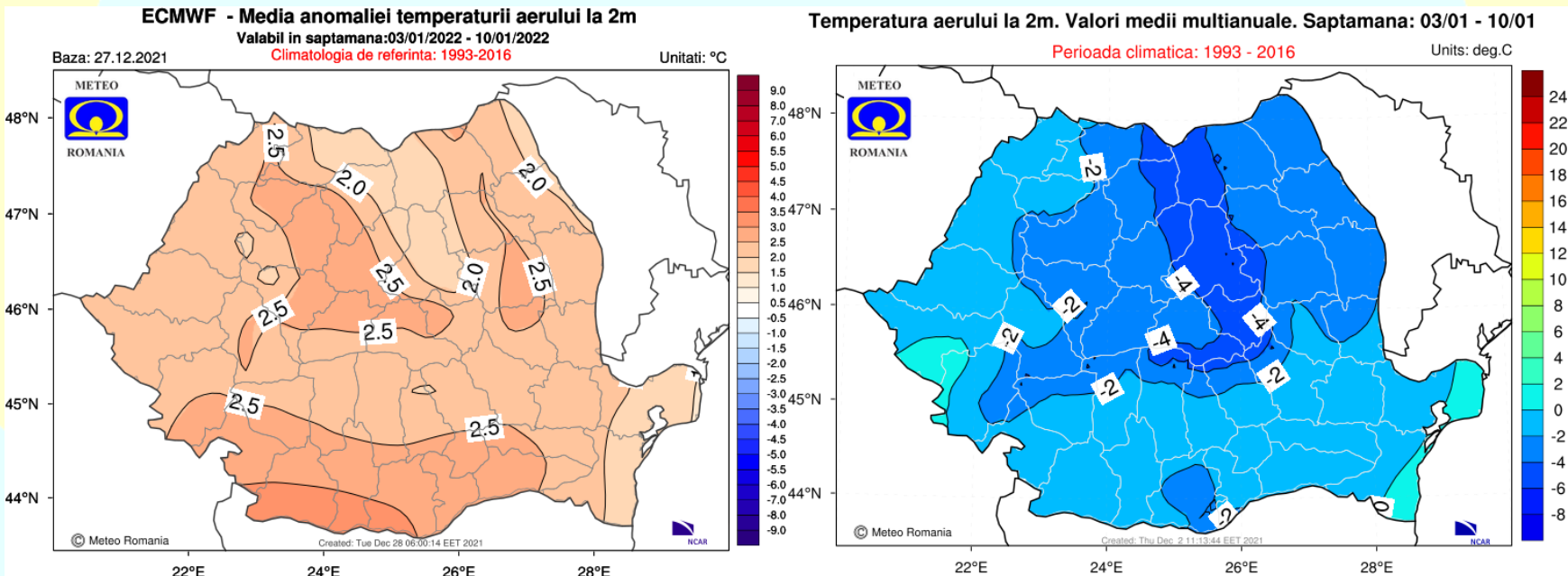

Temperaturile medii vor fi mai ridicate decât cele normale pentru acest interval, pe întreg teritoriul României.

Săptămâna 03.01.2022 – 10.01.2022

CANTITĂȚILE DE PRECIPITAȚII

Abaterea cantităților de precipitații medii și climatologia de referință(1993-2016)

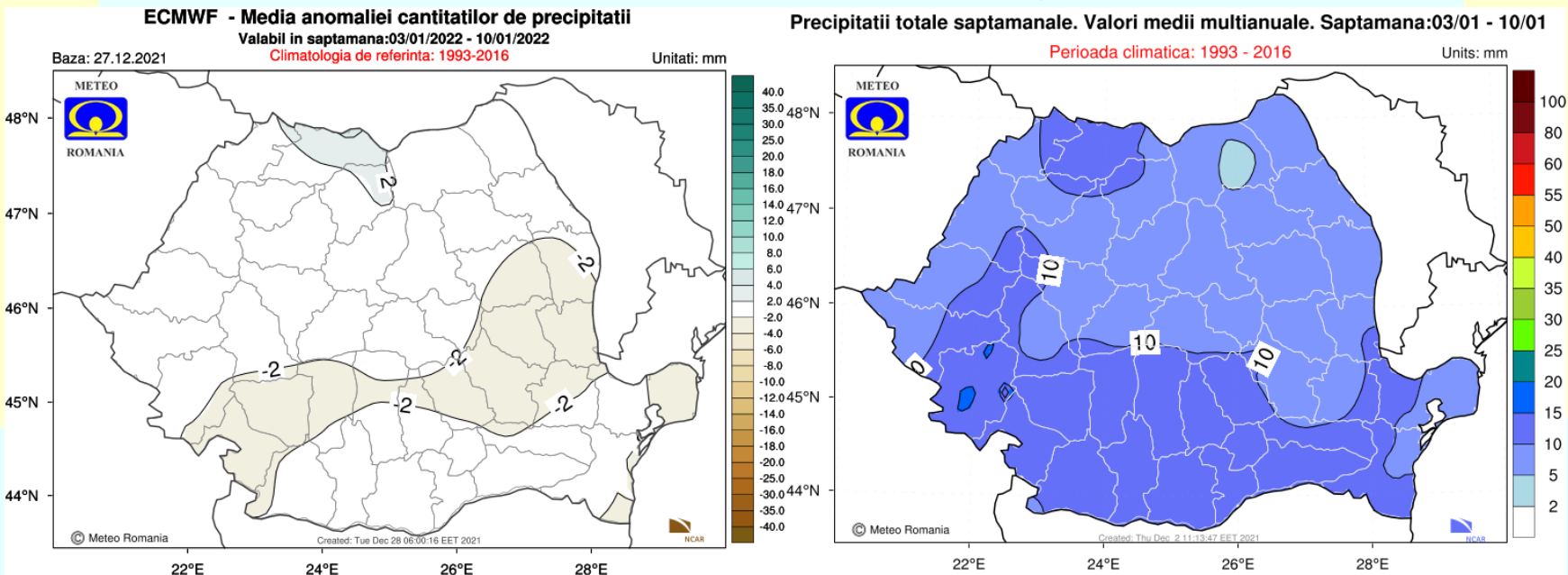

Cantitățile de precipitații se vor situa în jurul celor normale pentru această perioadă, la nivelul întregii țări.

Săptămâna 10.01.2022 – 17.01.2022

TEMPERATURA MEDIE A AERULUI

Abaterea temperaturii medii săptămânale și climatologia de referință(1993-2016)

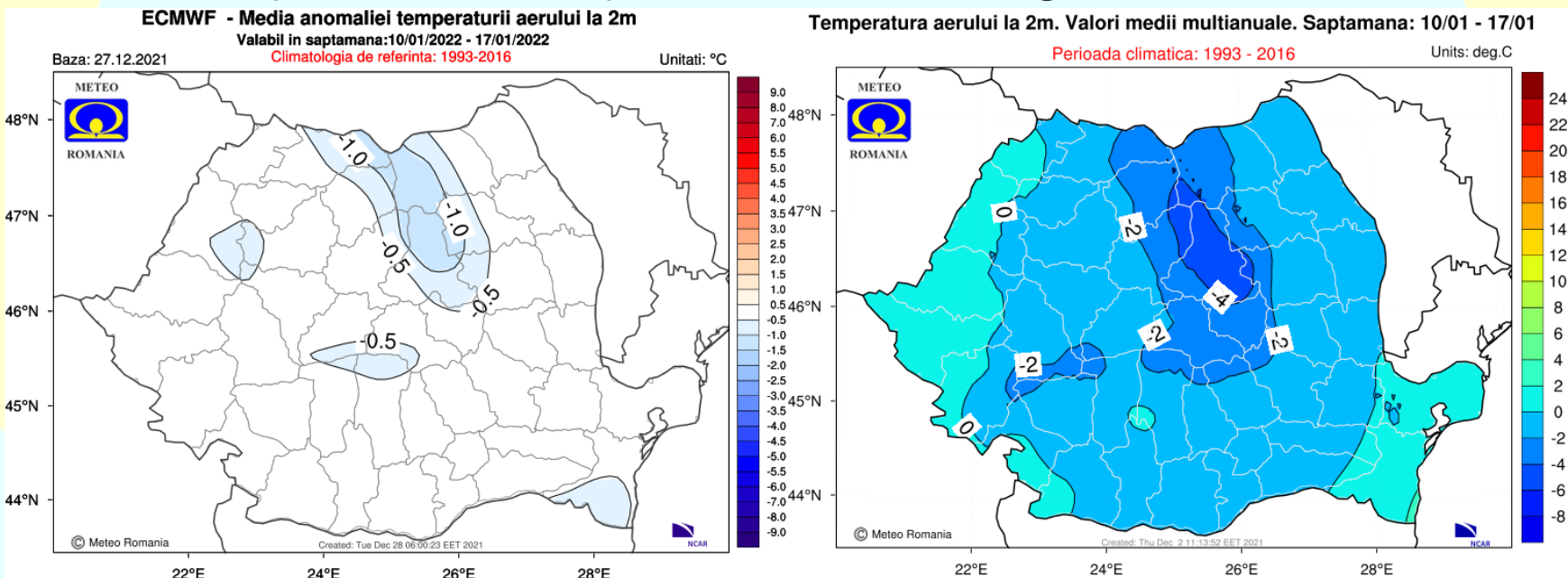

Temperatura medie a aerului va avea valori în general apropiate de cele normale pentru acest interval, în toate regiunile.

Săptămâna 10.01.2022 – 17.01.2022

CANTITĂȚILE DE PRECIPITAȚII

Abaterea cantităților de precipitații medii și climatologia de referință(1993-2016)

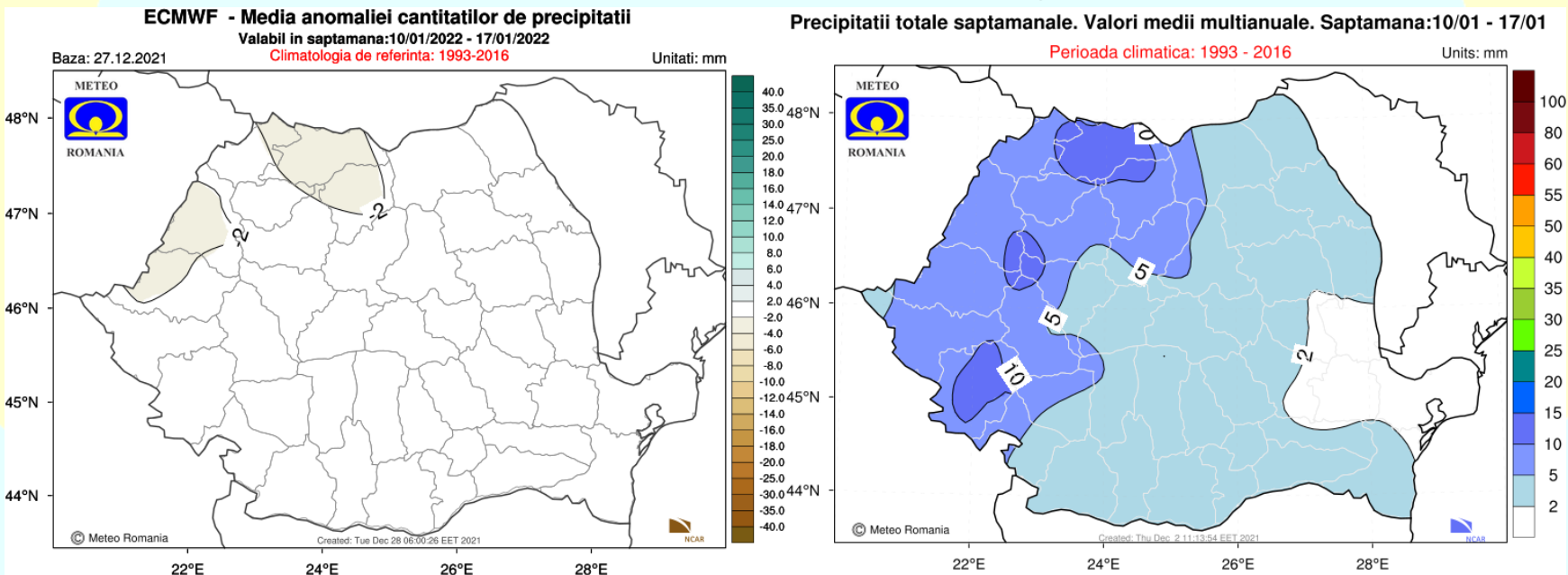

Cantitățile de precipitații vor fi apropiate de cele normale pentru această perioadă, la nivelul întregii țării.

Săptămâna 17.01.2022 – 24.01.2022

TEMPERATURA MEDIE A AERULUI

Abaterea temperaturii medii săptămânale și climatologia de referință(1993-2016)

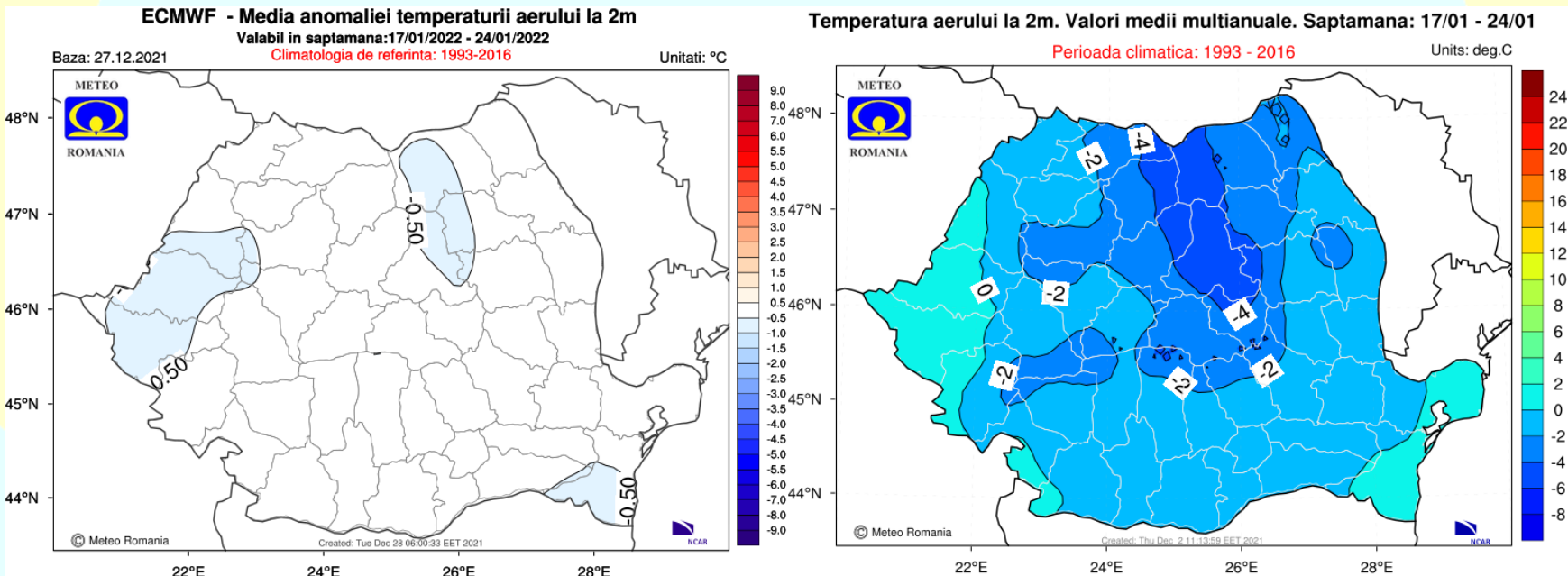

Valorile termice se vor situa în jurul celor specifice pentru această săptămână, pe întreg teritoriul României.

Săptămâna 17.01.2022 – 24.01.2022

CANTITĂȚILE DE PRECIPITAȚII

Abaterea cantităților de precipitații medii și climatologia de referință(1993-2016)

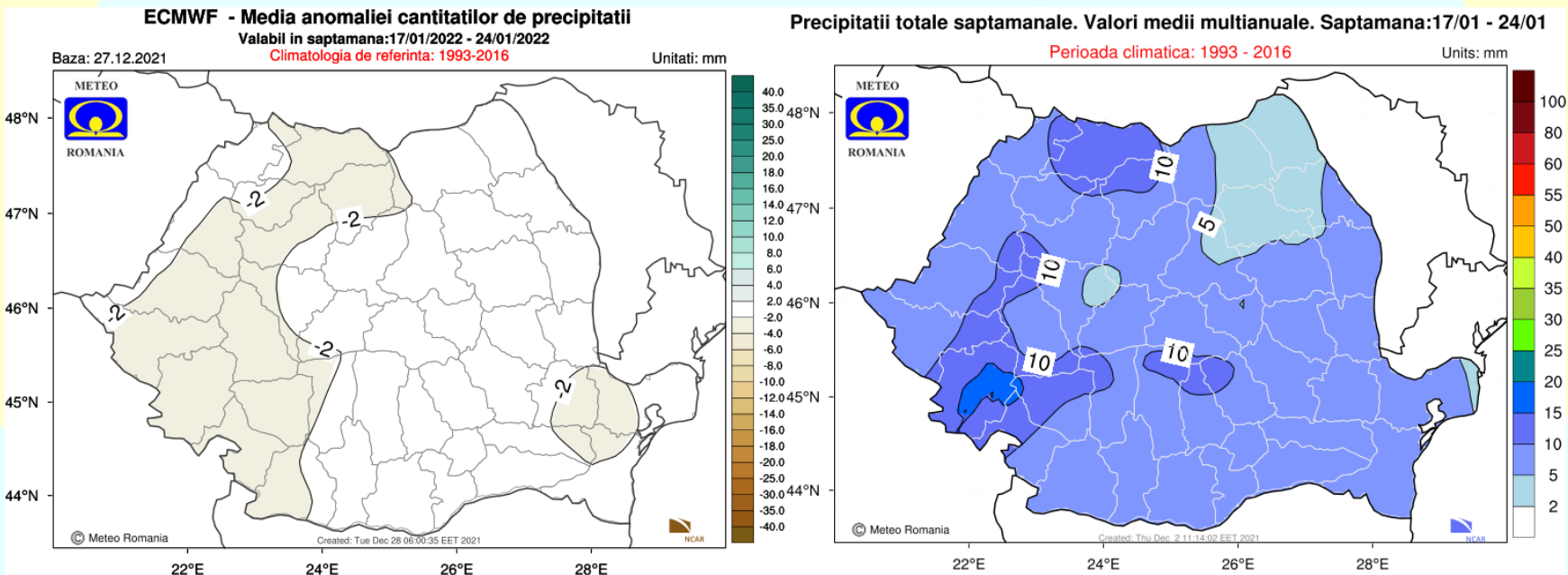

Regimul pluviometric estimat pentru acest interval va fi în general apropiat de cel normal pentru această perioadă.