

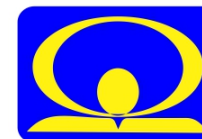

MINISTERUL MEDIULUI,  
APELOR ȘI PĂDURILOR

ADMINISTRAȚIA NAȚIONALĂ DE METEOROLOGIE

METEO



ROMANIA



## ESTIMĂRI METEOROLOGICE PENTRU INTERVALUL

20.12.2021 - 17.01.2022

Estimările meteorologice pentru patru săptămâni sunt realizate de către ECMWF - Centrul European pentru Prognoze pe Medie Durată. Este estimată media săptămânală a abaterilor temperaturii aerului și a cantităților de precipitații față de media perioadei 1993-2016.

Fenomenele extreme cu o durată scurtă de manifestare nu pot fi prognozate cu ajutorul acestui produs.

*Data elaborării : 17 Decembrie 2021*

# Săptămâna 20.12.2021 – 27.12.2021

## TEMPERATURA MEDIE A AERULUI

Abaterea temperaturii medii săptămânale și climatologia de referință(1993-2016)

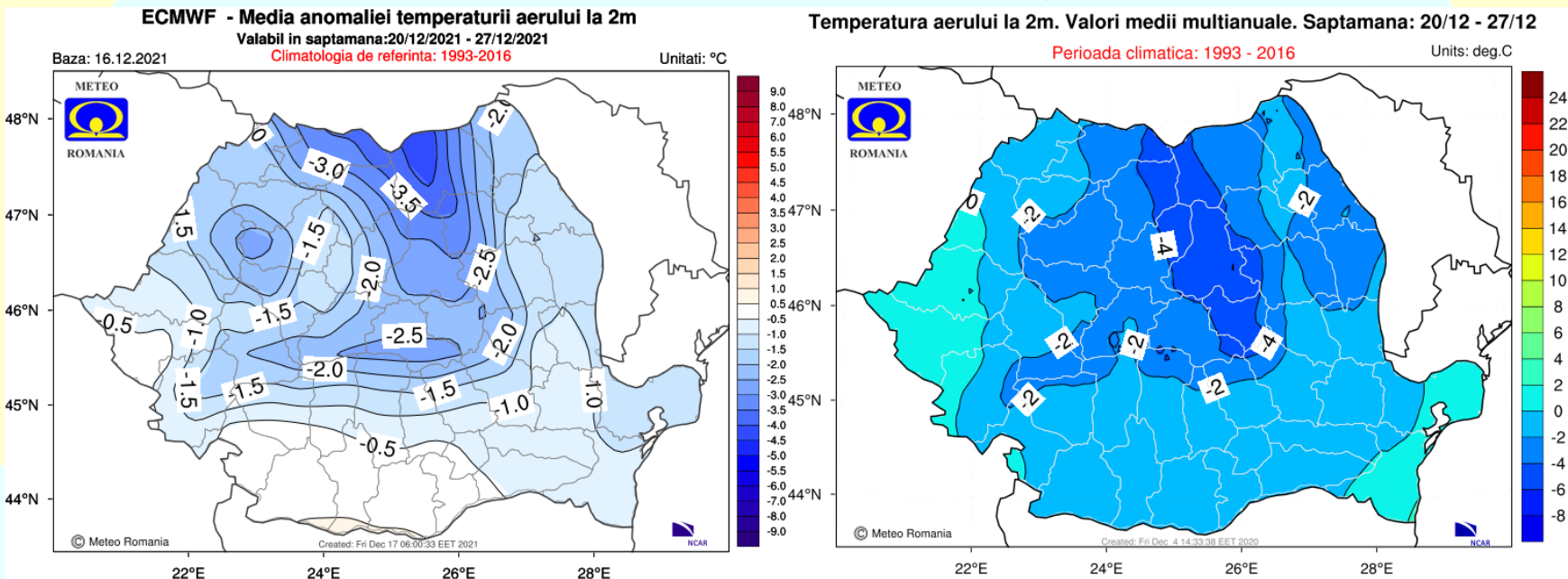

Cu excepția regiunilor sudice și sud-vestice, valorile termice vor fi mai coborâte decât cele specifice pentru acest interval, mai ales în zonele montane.

# Săptămâna 20.12.2021 – 27.12.2021

## CANTITĂȚILE DE PRECIPITAȚII

Abaterea cantităților de precipitații medii și climatologia de referință(1993-2016)

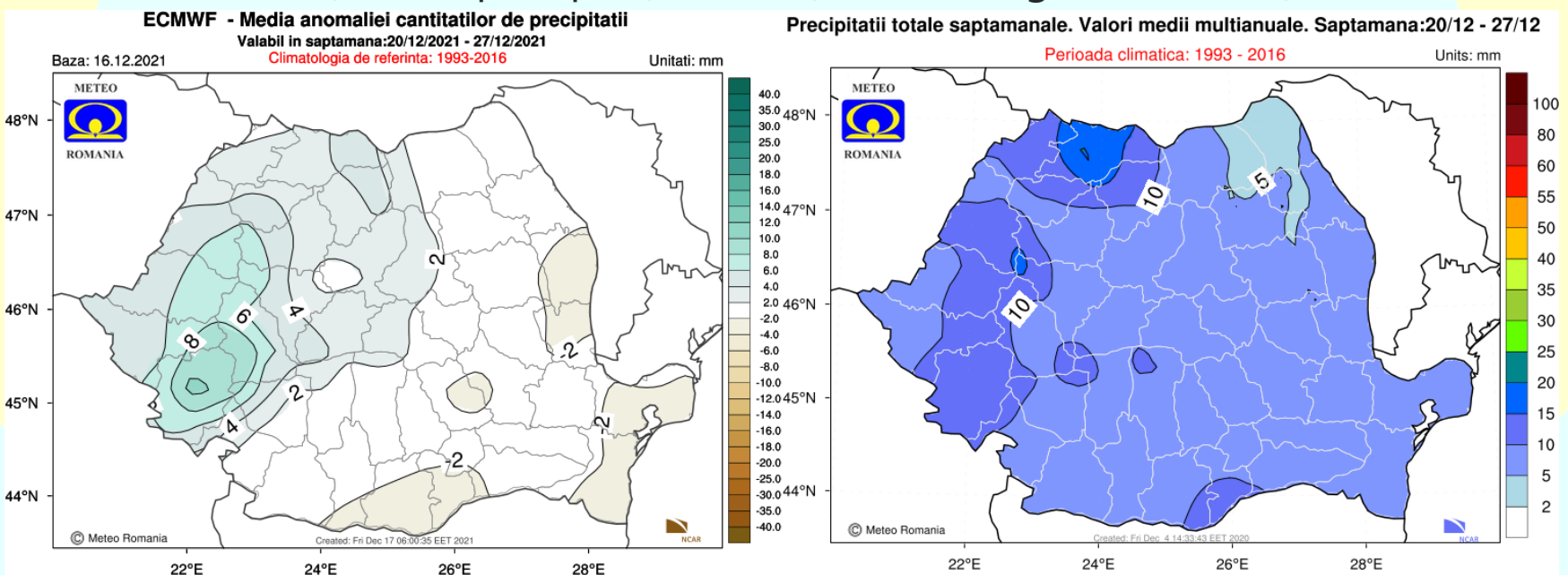

Regimul pluviometric va fi local excedentar în regiunile vestice, iar în rest va fi apropiat de cel normal pentru această perioadă.

# Săptămâna 27.12.2021 – 03.01.2022

## TEMPERATURA MEDIE A AERULUI

Abaterea temperaturii medii săptămânale și climatologia de referință(1993-2016)

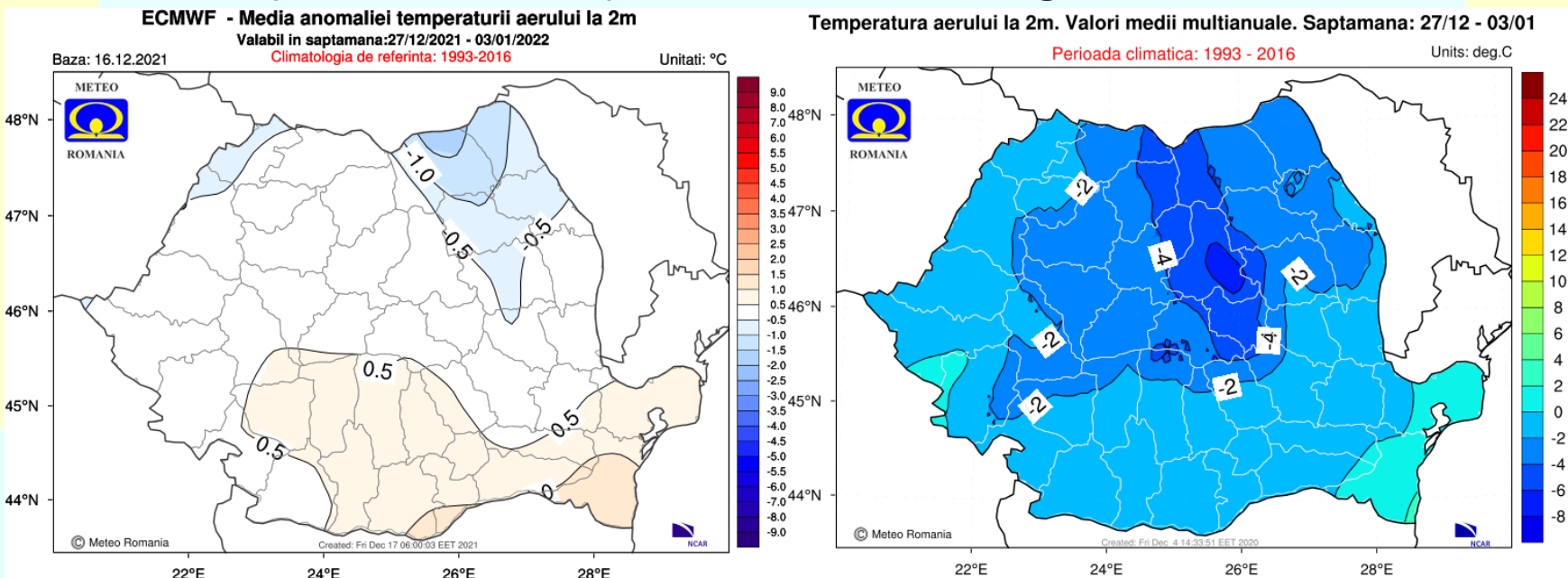

Temperatura medie a aerului se va situa în general în jurul celei normale pentru această săptămână, pe întreg teritoriul României.

# Săptămâna 27.12.2021 – 03.01.2022

## CANTITĂȚILE DE PRECIPITAȚII

Abaterea cantităților de precipitații medii și climatologia de referință(1993-2016)

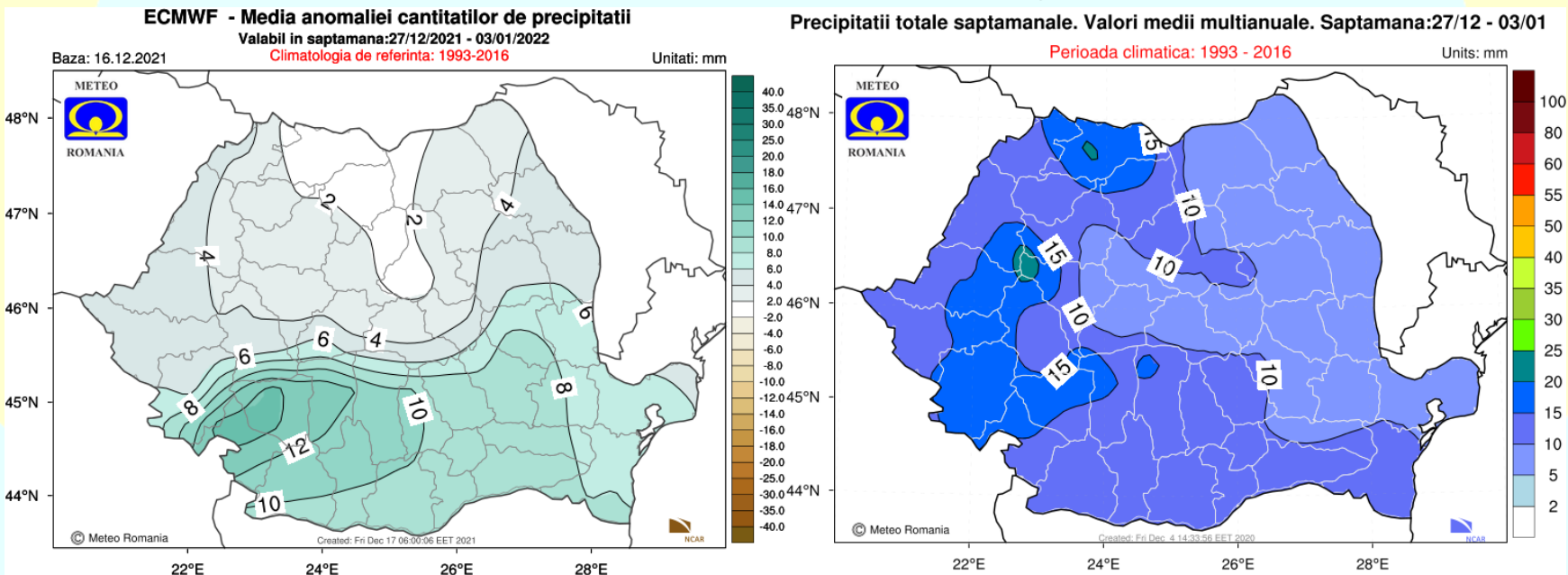

Cantitățile de precipitații vor fi excedentare în cea mai mare parte a țării, dar mai ales în regiunile sudice.

# Săptămâna 03.01.2022 – 10.01.2022

## TEMPERATURA MEDIE A AERULUI

Abaterea temperaturii medii săptămânale și climatologia de referință(1993-2016)

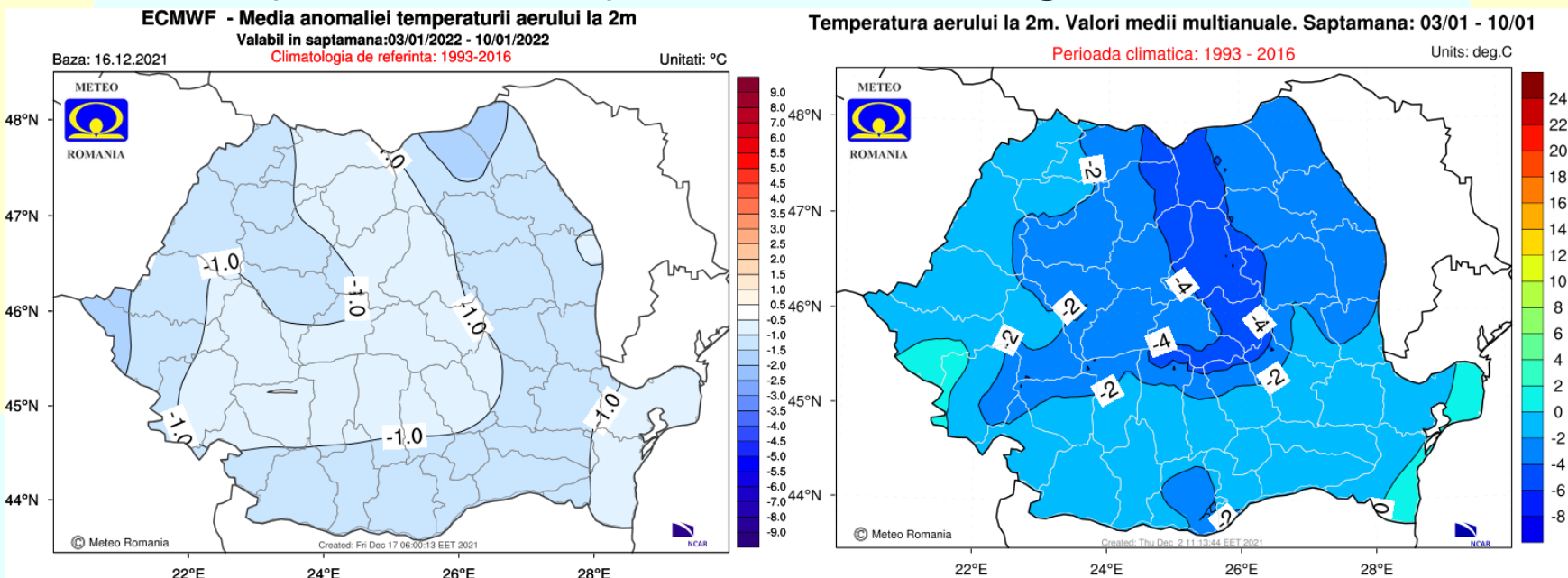

Temperaturile medii vor fi ușor mai coborâte decât cele normale pentru acest interval, în toate regiunile.

# Săptămâna 03.01.2022 – 10.01.2022

## CANTITĂȚILE DE PRECIPITAȚII

Abaterea cantităților de precipitații medii și climatologia de referință(1993-2016)

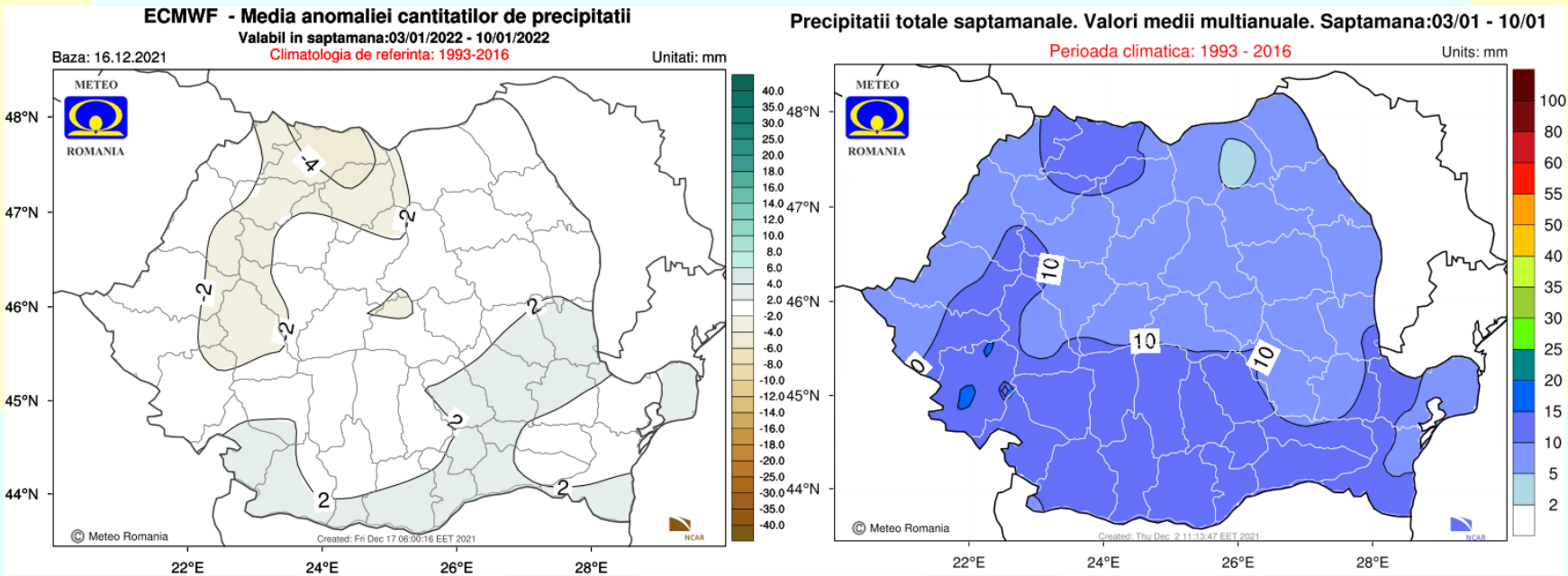

Regimul pluviometric se va situa în general în jurul celui normal pentru această perioadă, la nivelul întregii țări.

# Săptămâna 10.01.2022 – 17.01.2022

## TEMPERATURA MEDIE A AERULUI

Abaterea temperaturii medii săptămânale și climatologia de referință(1993-2016)

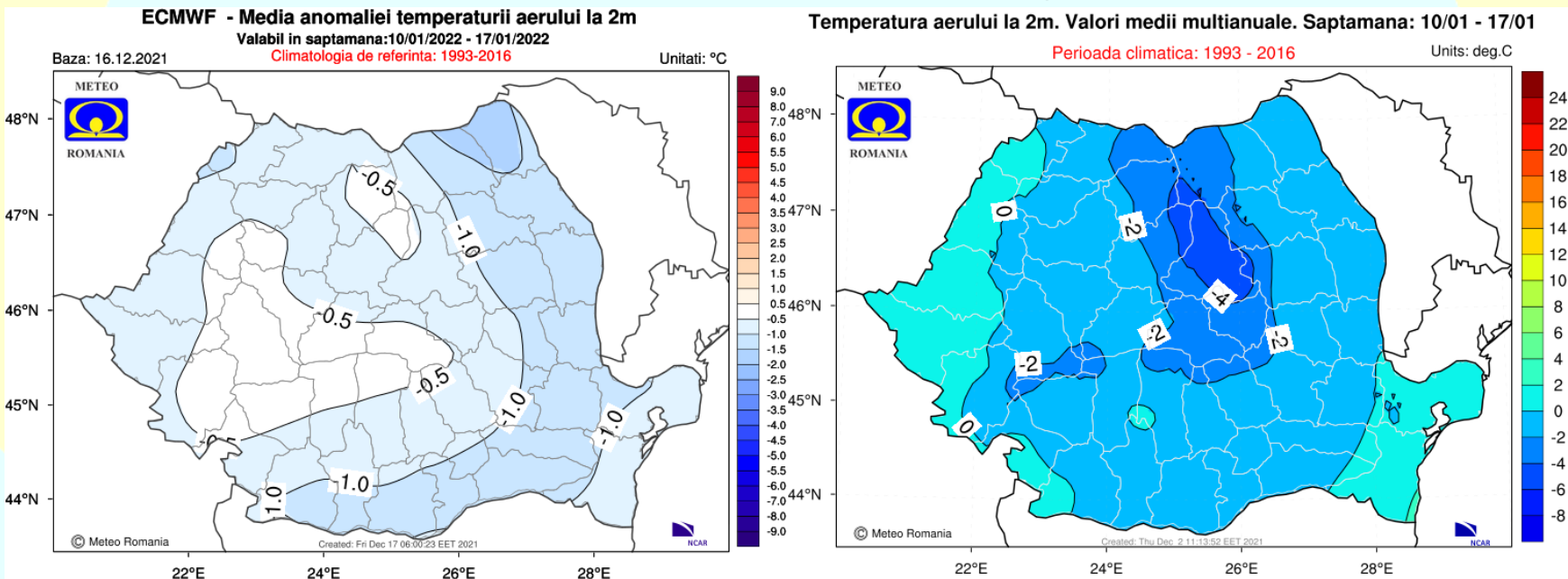

Mediile valorilor termice se vor situa ușor sub cele specifice pentru această săptămână, în regiunile extracarpatică, iar în rest vor fi în general apropiate de cele normale pentru acest interval.

# Săptămâna 10.01.2022 – 17.01.2022

## CANTITĂȚILE DE PRECIPITAȚII

Abaterea cantităților de precipitații medii și climatologia de referință(1993-2016)

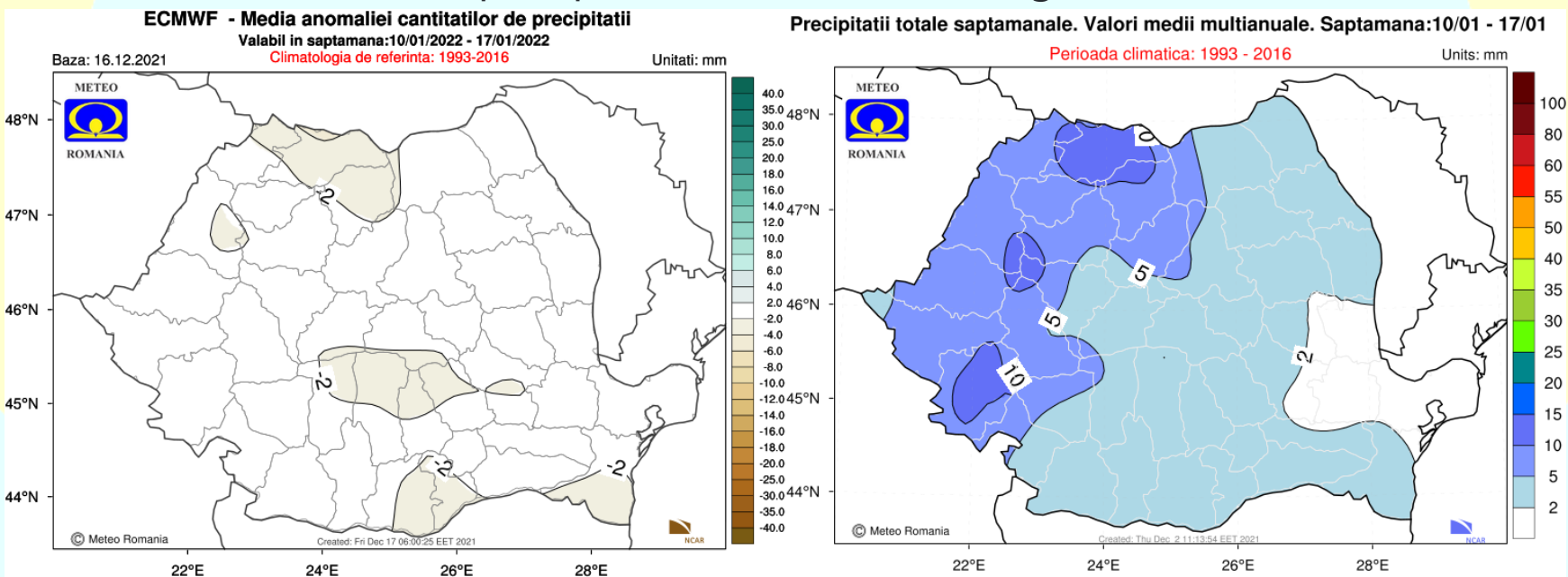

Cantitățile de precipitații estimate pentru această perioadă vor fi apropiate de cele normale, în cea mai mare parte a țării.