

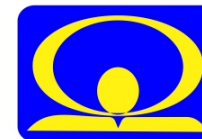

MINISTERUL MEDIULUI,
APELOR ȘI PĂDURILOR

ADMINISTRAȚIA NAȚIONALĂ DE METEOROLOGIE

METEO



ROMANIA



ACTUALIZARE ESTIMĂRI METEOROLOGICE PENTRU INTERVALUL

01.11.2021 - 29.11.2021

Estimările meteorologice pentru patru săptămâni sunt realizate de către ECMWF - Centrul European pentru Prognoze pe Medie Durată. Este estimată media săptămânală a abaterilor temperaturii aerului și a cantităților de precipitații față de media perioadei 1993-2016.

Fenomenele extreme cu o durată scurtă de manifestare nu pot fi prognozate cu ajutorul acestui produs.

Data actualizării : 01 Noiembrie 2021

Săptămâna 01.11.2021 – 08.11.2021

TEMPERATURA MEDIE A AERULUI

Abaterea temperaturii medii săptămânale și climatologia de referință(1993-2016)

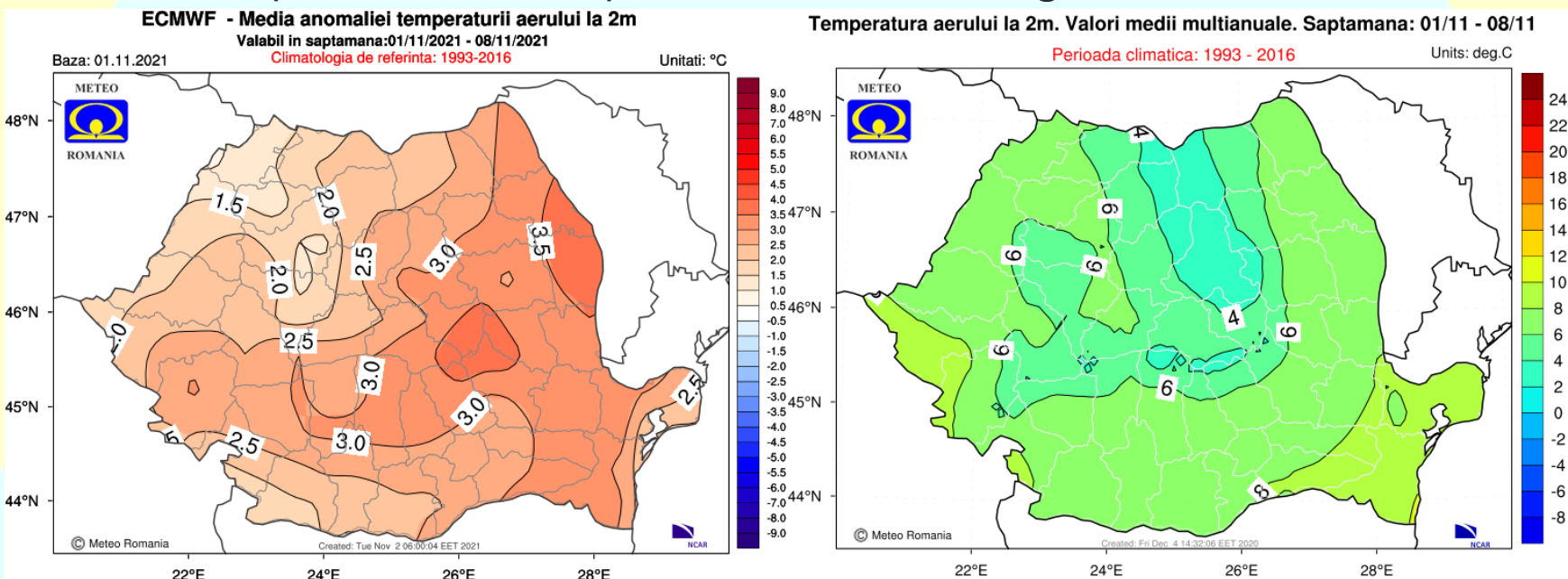

Valorile termice vor fi mai ridicate decât cele specifice acestei perioade, în toate regiunile, dar cu o abatere termică pozitivă mai accentuată în cele estice.

Săptămâna 01.11.2021 – 08.11.2021

CANTITĂȚILE DE PRECIPITAȚII

Abaterea cantităților de precipitații medii și climatologia de referință(1993-2016)

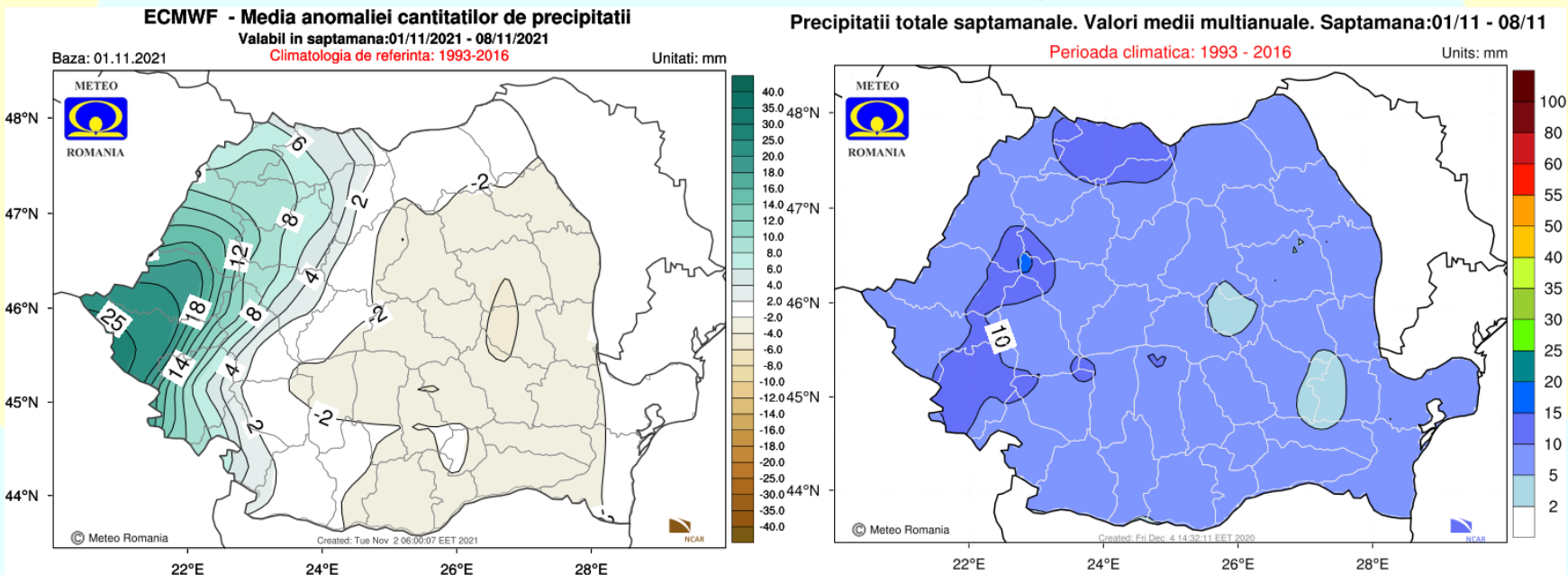

Regimul pluviometric va fi excedentar în regiunile vestice și nord-vestice, iar în rest va avea o tendință în general deficitară.

Săptămâna 08.11.2021 – 15.11.2021

TEMPERATURA MEDIE A AERULUI

Abaterea temperaturii medii săptămânale și climatologia de referință(1993-2016)

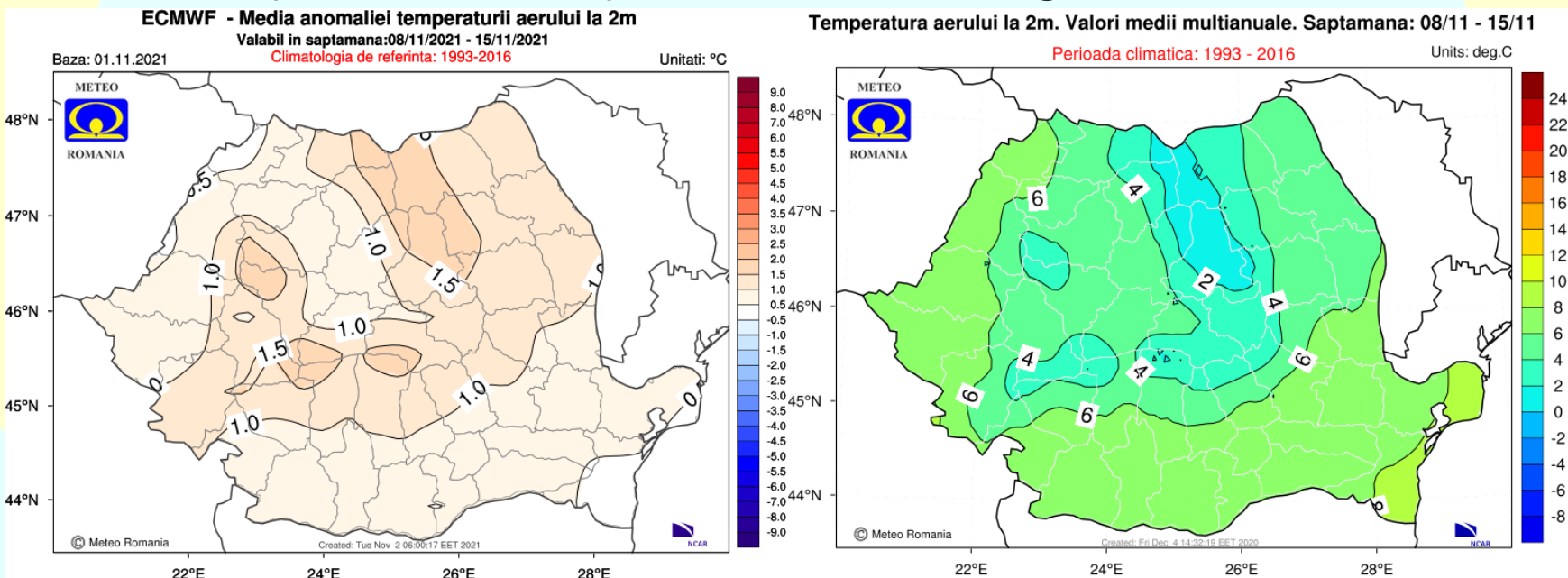

Temperaturile medii vor fi ușor mai ridicate decât cele normale pentru acest interval, mai ales în zonele montane.

Săptămâna 08.11.2021 – 15.11.2021

CANTITĂȚILE DE PRECIPITAȚII

Abaterea cantităților de precipitații medii și climatologia de referință(1993-2016)

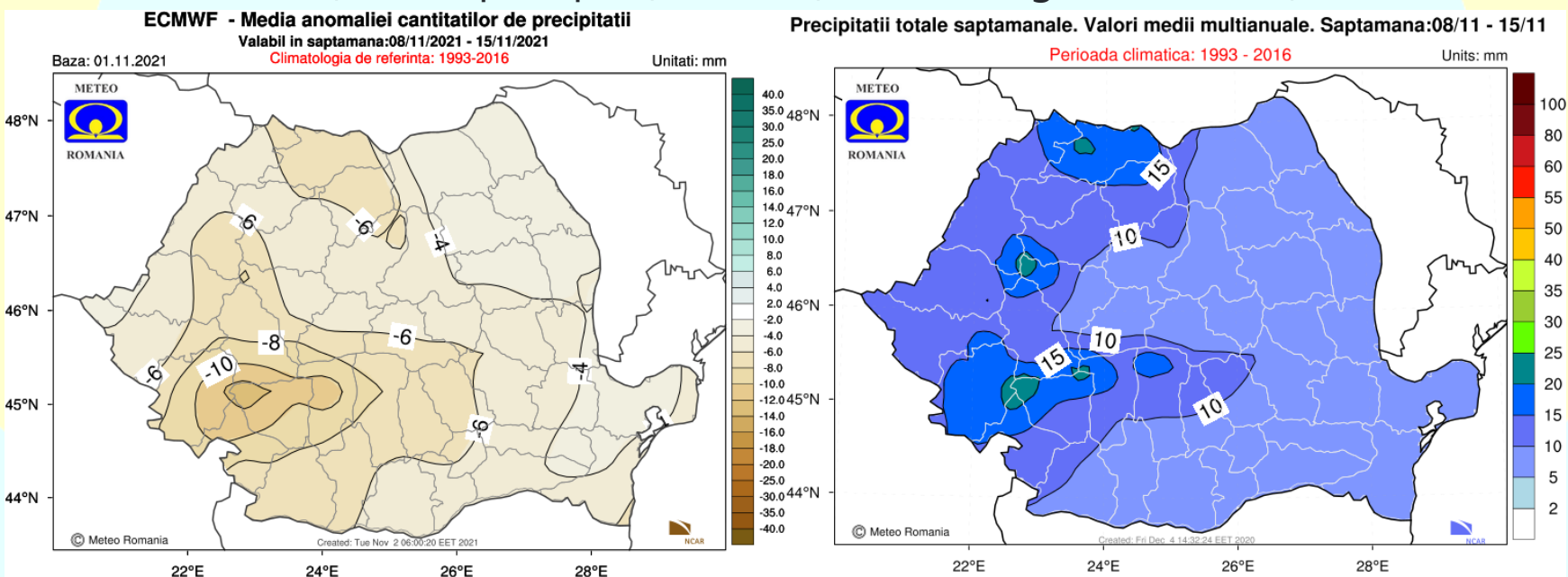

Cantitățile de precipitații vor fi deficitare la nivelul întregii țări, dar mai ales în regiunile sud-vestice.

Săptămâna 15.11.2021 – 22.11.2021

TEMPERATURA MEDIE A AERULUI

Abaterea temperaturii medii săptămânale și climatologia de referință(1993-2016)

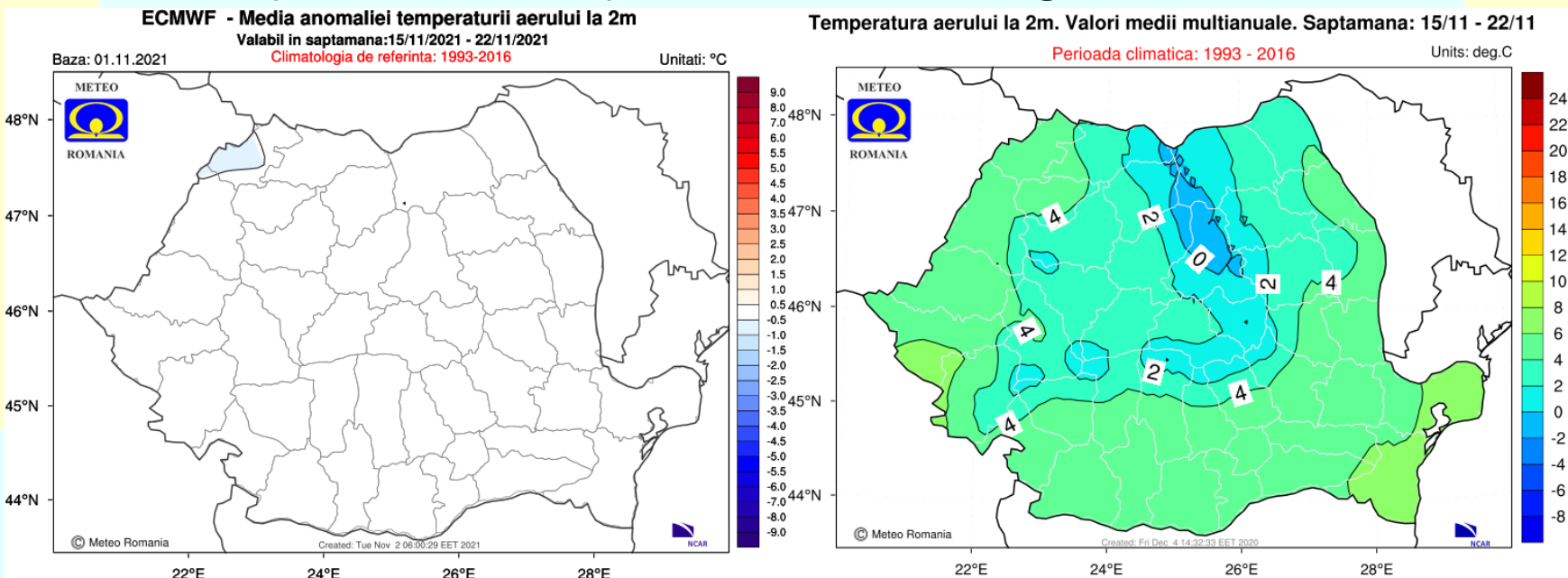

Temperatura medie a aerului va avea valori apropiate de cele normale pentru această săptămână, pe întreg teritoriul României.

Săptămâna 15.11.2021 – 22.11.2021

CANTITĂȚILE DE PRECIPITAȚII

Abaterea cantităților de precipitații medii și climatologia de referință(1993-2016)

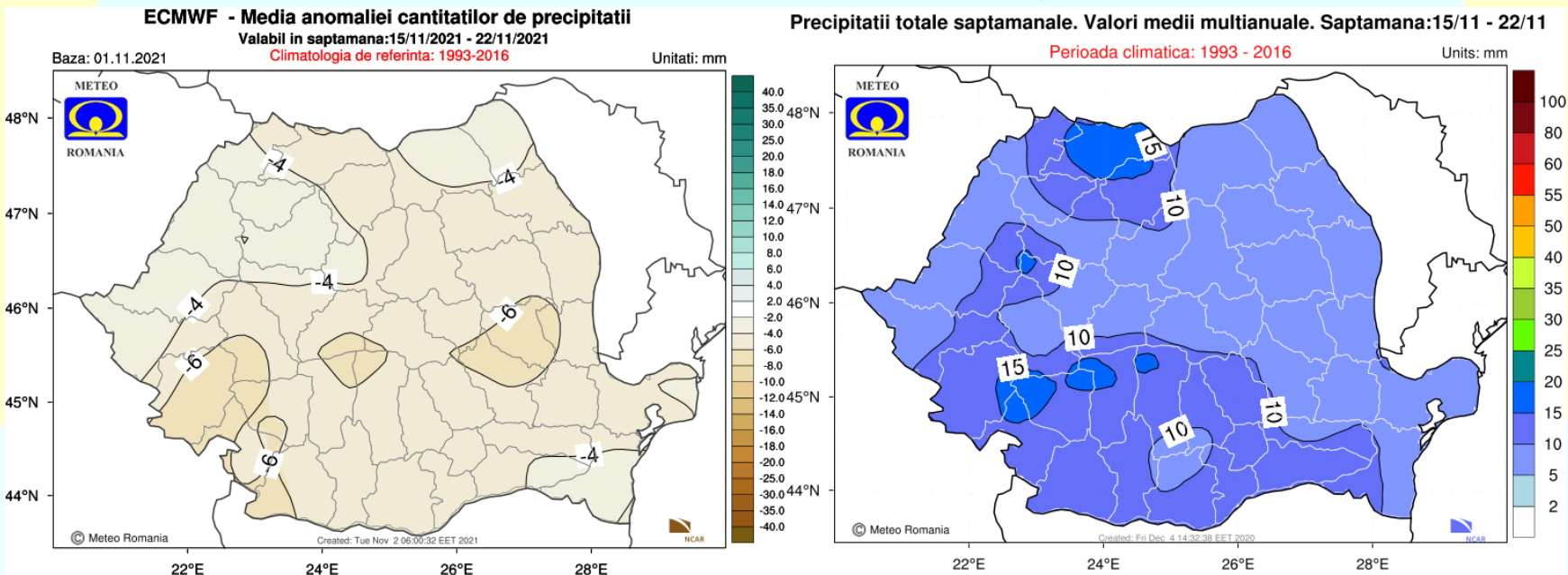

Regimul pluviometric estimat pentru această perioadă, va fi deficitar la nivelul întregii țări

Săptămâna 22.11.2021 – 29.11.2021

TEMPERATURA MEDIE A AERULUI

Abaterea temperaturii medii săptămânale și climatologia de referință(1993-2016)

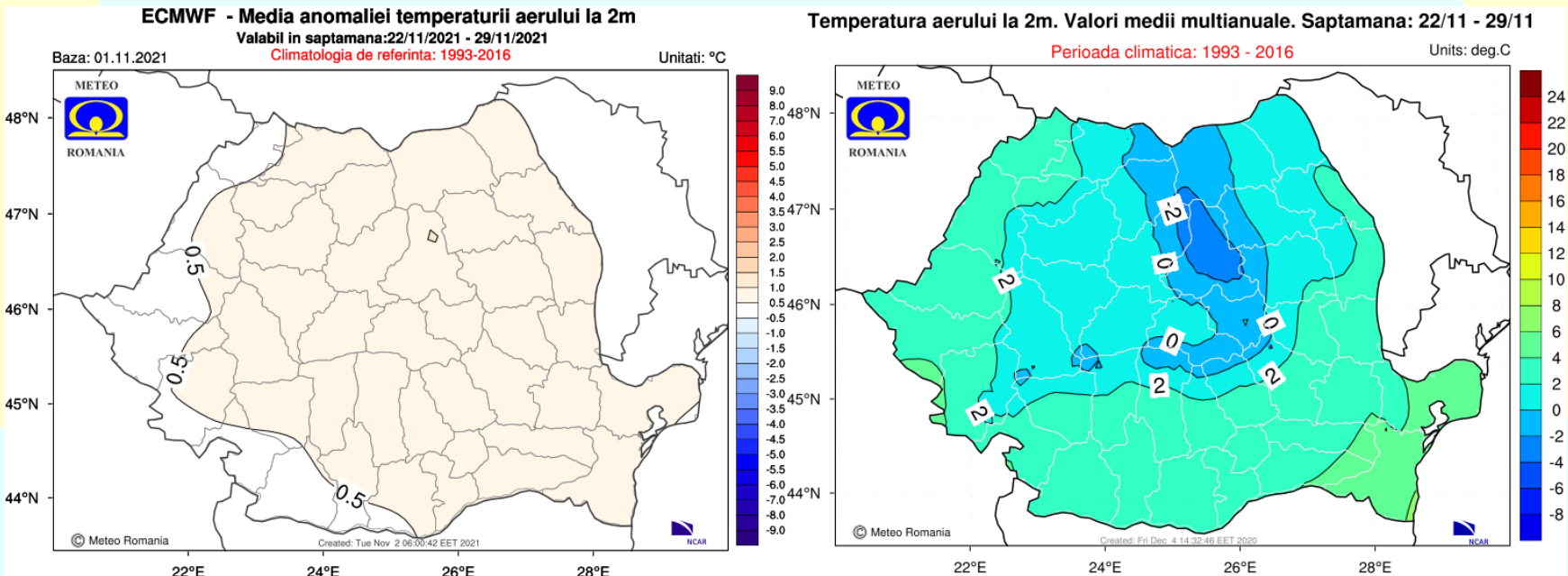

Mediile valorilor termice vor fi în general apropiate de cele specifice pentru această săptămână, în toate regiunile.

Săptămâna 22.11.2021 – 29.11.2021

CANTITĂȚILE DE PRECIPITAȚII

Abaterea cantităților de precipitații medii și climatologia de referință(1993-2016)

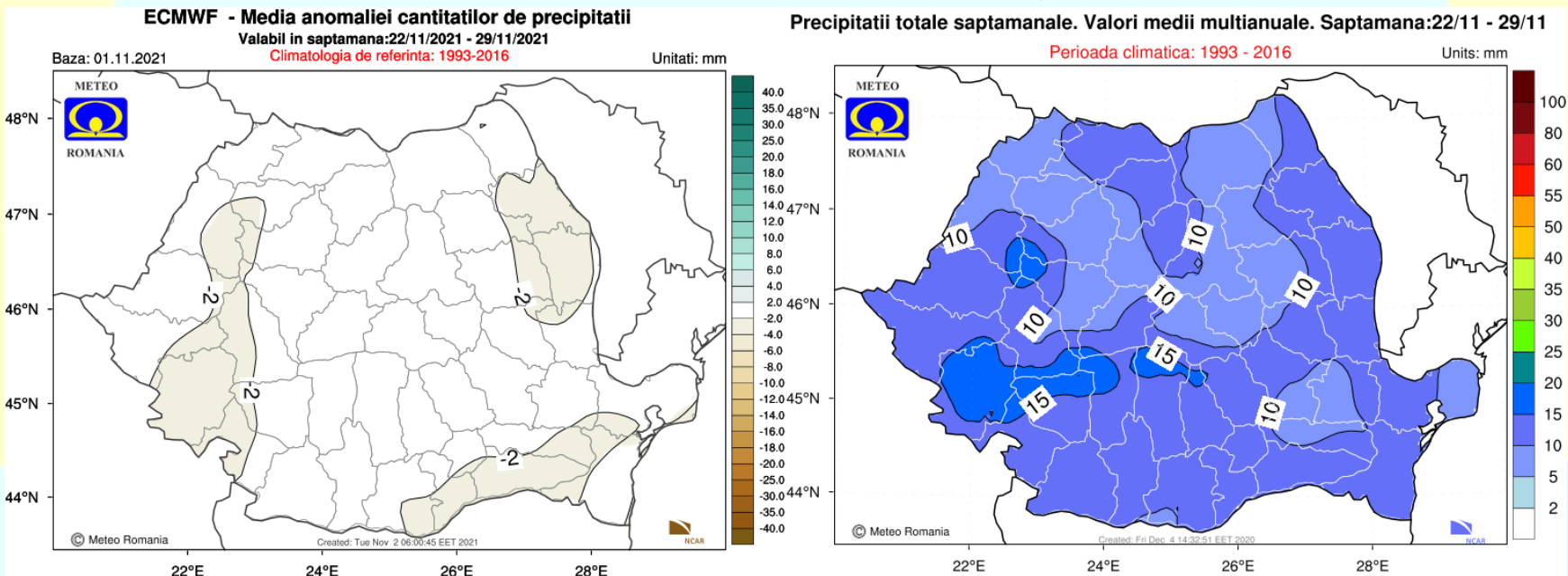

Cantitățile de precipitații estimate pentru acest interval vor fi în general apropiate de cele normale pentru această perioadă, la nivelul întregii țări.